

WEWNĘTRZNY RUSZT PODESTU RZĘDU NR 4

SKALA 1:20
WYKONAĆ SZT. 2
W UKŁADZIE
-UKŁAD LEWY SZT. 1
-UKŁAD PRAWY SZ.1

UWAGA:
RUSZT STOPNIA SPAWAĆ PUNKTOWO DO
ZASADNICZEJ KONSTRUKCJI RUSZTU PODESTU
STAL PROFIL. Ś13SX
ELEKTRODY EA 146

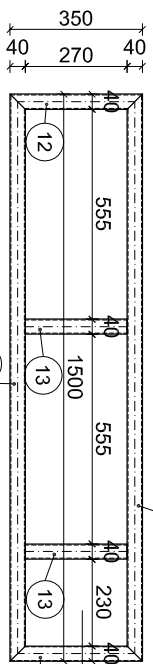

RUSZT STÓPNIA 1500x350x120
WYKONAĆ W UKŁADZIE:
LEWY-SZT.1, PRAWY-SZT.1

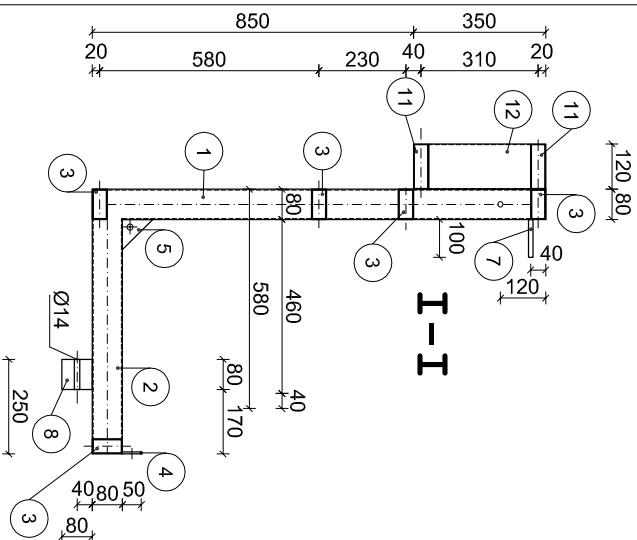

NR 1,2, 3 - RURA STALOWA PROSTOKĄTNA / \varnothing 80x40/2,5 L=28,35mb
NR 4 - BLACHA \neq 50x5/50 (SZT. 4) + KOTWY STAL. M-8 (SZT. 4)
WKLEJANE CHEMICZNIE
NR 5 - BLACHA 1/2 \neq 80x5/80 (SZT. 7)
NR 6, 10 - RURA STAL. KWADRATOWA \varnothing 30x30/2,5 L=3,10mb
NR 7 - NAGWINTOWANY PRĘT \varnothing 12/100 SZT. 7 - M-12
NR 11, 12, 13 - RURA STALOWA PROSTOKĄTNA / \square 120x40/2,0 L=4,24mb
WYKAZ STALI DLA 1 SZT.
 \varnothing 80x40/2,5 - q=12450kg \neq 30x30/2,5 - q=6,70kg
 \varnothing 120x40/2,0 - q=20,50kg
 \neq 50x5/50 - q=0,40kg 1/2 \neq 80x5/80 - q=1,80kg \varnothing 12 - q=0,65kg
CIĘŻAR CAŁKOWITY Q=154,55kg

f m s projekt
BIURO INŻYNIERSKIE - GRZEGORZ ŁASKOWSKI
adres: ul. Szwedzka 7, 22-400 Zamość e-mail: mspojekt@gmail.com

TEMAT:
ZMIANA SPOSOBU UŻYTKOWANIA POMIESZCZENIA GALERII WYSTAWOWEJ
NA SALĘ KINOWĄ W CFK STYLOWY W ZAMOŚCIU

ADRES INWESTYCJI:
22-400 ZAMOŚĆ, UL. ODRODZENIA - DZIAŁKI NR EWID. 143, 144, 145,

INWESTOR:
CENTRUM KULTURY FILMOWEJ "STYLOWY" 22-400 ZAMOŚĆ, ODRODZENIA 9,

BRANŻA:
ARCHITEKTURA SKALA 1:20 DATA 05.2017

TYTUŁ	ZEWNĘTRZNY RUSZT PODESTU RZĘDU NR 4	RYS. A9a
-------	-------------------------------------	-----------------

FORMA	IMIE I NAZWISKO NR UPRAWNIENI BUDOWLANCZA RODZAJ SPECJALNOŚCI	PODSIS
PROJEKTOWAŁ	inż. konstr. Henryk Grzeszczuk upr. nr BGPK.VI/887/21.89 specj. konstrukcyjno - budowlana	
OPRACOWAŁ	mgr inż. Grzegorz Łaskowski	